

Informações Gerenciais do Estado do Espírito Santo



MÊS: FEVEREIRO 2006

GOVERNO DO ESTADO DO ESPÍRITO SANTO
SECRETARIA DE ESTADO DE GESTÃO E RECURSOS HUMANOS
SUBSECRETARIA DE ESTADO DE RECURSOS HUMANOS
NÚCLEO DE ESTATÍSTICA DE RECURSOS HUMANOS - NUERH

Governador do Estado do Espírito Santo:
Paulo Cesar Hartung Gomes

Secretário de Estado de Gestão e Recursos Humanos:
Ricardo de Oliveira

Subsecretário de Estado de Recursos Humanos - Respondendo:
Sandra Helena Bellon

Núcleo de Estatística de Recursos Humanos:
Marlene Vieira
Bruna Moraes
Claire Andrea Lyra
Claudia Rodrigues Santana
Marcelle Folha Motta

SUMÁRIO

Demonstrativo do Quadro de Servidores Ativos e Inativos _____	5
Valores da Folha de Pagamento _____	6
Comparativo da Evolução do Quantitativo de Servidores _____	7
Comparativo da Evolução da Folha de Pagamento _____	8
Quantitativo de Servidores do Poder Executivo Estadual – Administração Direta _____	9
Quantitativo de Servidores do Poder Executivo Estadual – Autarquias _____	10
Quantitativo de Segurados do Regime Próprio de Previdência Social – RPPS _____	11
Despesas com Servidores do Poder Executivo Estadual – Administração Direta _____	12
Despesas com Servidores do Poder Executivo Estadual – Autarquias _____	13
Despesas Pagamento Aposentadorias e Pensões do Regime Próprio de Previdência Social – RPPS _	14
Demonstrativo da Evolução de Cargos de Designação Temporária _____	15
Demonstrativo dos Gastos com Escala Especial _____	17
Demonstrativo do Custo do Auxílio Alimentação Pago na Folha de Pagamento _____	18
Demonstrativo do Quantitativo e dos Gastos com Estagiários _____	19
Distribuição do Quantitativo e das Despesas de Pessoal por Área _____	21
Remuneração Média dos Servidores da Administração Direta _____	22
Demonstrativo da Contribuição Previdenciária ao RPPS _____	24

APRESENTAÇÃO

Com a finalidade de dar publicidade aos seus atos de modo a permitir, dentre outros, planejamento, transparência e estudos sobre servidores públicos, a Secretaria de Estado de Gestão e Recursos Humanos, vem organizando e sistematizando, mensalmente, sob a denominação de relatório gerencial, informações pormenorizadas sobre quantitativos e gastos com pessoal. O relatório contempla dados do Poder Executivo Estadual, relativos a servidores ativos e beneficiários do Regime Próprio de Previdência, no qual estão inseridos os aposentados e os pensionistas.

Nos quadros de informações sobre servidores ativos e contribuições previdenciárias, na parte referente às despesas de pessoal constam dados sobre o valor do complemento previdenciário. Esse montante representa o dispêndio do Governo para completar as despesas com o pagamento dos aposentados e pensionistas, após apurada a arrecadação previdenciária, constituída pelas parcelas de contribuição do servidor e de responsabilidade do Estado, encargo patronal.

As informações do relatório têm característica pontual – dados da competência – e demonstram a composição da folha de pagamento quanto: às diversas categorias que a compõem e a vinculação ao regime previdenciário; o tipo de vínculo dos servidores para com o poder público – permanente ou transitório; a sua especificidade – civil ou militar; dentre outros. Em algumas das informações são apresentados demonstrativos de seu comportamento ao longo dos últimos doze meses.

Os dados são coletados a partir das folhas de pagamento e expressam, nos quantitativos, o número de vínculos públicos e não o número de servidores, pois, há casos de acumulação legal. Assim, um mesmo servidor, detentor de dois cargos legalmente acumuláveis, é computado como dois vínculos. Quanto às despesas, nelas estão englobados além das remunerações mensais regulares, pagamentos de: 13º vencimento pagos no mês; abono férias e diferenças atrasadas, tanto de vantagens pessoais quanto de promoções.

As oscilações regularmente verificadas, ora para mais ora para menos, decorrem, principalmente, no caso dos quantitativos, das variações nas contratações e desligamentos de servidores temporários e comissionados e das aposentadorias; e, na questão das despesas, decorrem dos pagamentos variáveis, citados no parágrafo anterior e dos vencimentos dos novos nomeados.

**QUADRO INFORMAÇÕES SOBRE QUANTITATIVO E PAGAMENTO DE SERVIDORES
ATIVOS, APOSENTADOS E DE PENSIONISTAS DO PODER EXECUTIVO**

fev/06

**INFORMAÇÕES
SERVIDORES
ATIVOS E
CONTRIBUIÇÕES
PREVIDENCIÁRIAS**

ESTATUTÁRIOS ATIVOS	31.446	59.644.830,20
COMISSIONADO ATIVOS	2.903	4.876.150,25
DTs	6.650	5.661.743,26
PENSOES ESPECIAIS	189	325.370,18
CLT ATIVOS	274	668.094,07
COMP. APOSENTADORIA	1.326	2.250.505,53
ENC. SOCIAL PATRONAL		13.555.722,59
CONTRIBUIÇÃO COMPL. FUNPES		35.195.494,40
TOTAL	42.788	122.177.910,48
ESTAGIÁRIOS/MÉDICOS RESIDENTES	1.510	455.026,00
AUXÍLIO ALIMENTAÇÃO	23.846	2.916.846,37

**INFORMAÇÕES
FOLHAS
PAGAMENTO
APOSENTADOS E
PENSIONISTAS
DO RPPS**

APOSENTADOS	19.537	42.099.691,48
PENSIONISTAS	4.039	10.061.913,97
ENC. SOCIAL PATRONAL		2.162.974,27
TOTAL	23.576	54.324.579,72

DESPESAS COM PESSOAL FEVEREIRO 2006

PODER EXECUTIVO - ADM. DIRETA E AUTARQUIAS - ATIVOS E INATIVOS

	VALOR	PERCENTUAL
Ativos	84.406.540,37	69,08
Complementação Aposentadoria - CLT (1)	2.250.505,53	1,84
Pensões Especiais	325.370,18	0,27
Contribuição Complementar ao FUNPES	35.195.494,40	28,81
	122.177.910,48	100,00

Fonte: Relatório de folhas de pagamento da GEPAR e dos demais órgãos.

Nota:

(1) - Compreende complementações concedidas pelas Leis nºs 4.511/91, 4.565/91 e 5.567/98.

PAGAMENTO DOS BENEFICIÁRIOS DO REGIME PRÓPRIO DE PREVIDÊNCIA SOCIAL - RPPS

	VALOR DA FOLHA	PERCENTUAL
Aposentados	43.638.653,41	80,33
Pensionistas	10.685.926,31	19,67
	54.324.579,72	100,00

Fonte: Relatório de folhas de pagamento da GEPAR e dos demais órgãos.

QUANTITATIVO SERVIDORES - ATIVOS DO PODER EXECUTIVO E APOSENTADOS E PENSIONISTAS DO RPPS

Mar/05	Abr/05	Mai/05	Jun/05	Jul/05	Ago/05	Set/05	Out/05	Nov/05	Dez/05	Jan/06	Fev/06
64.883	74.468	76.881	75.954	76.618	75.297	75.608	76.470	76.301	76.741	66.083	66.364

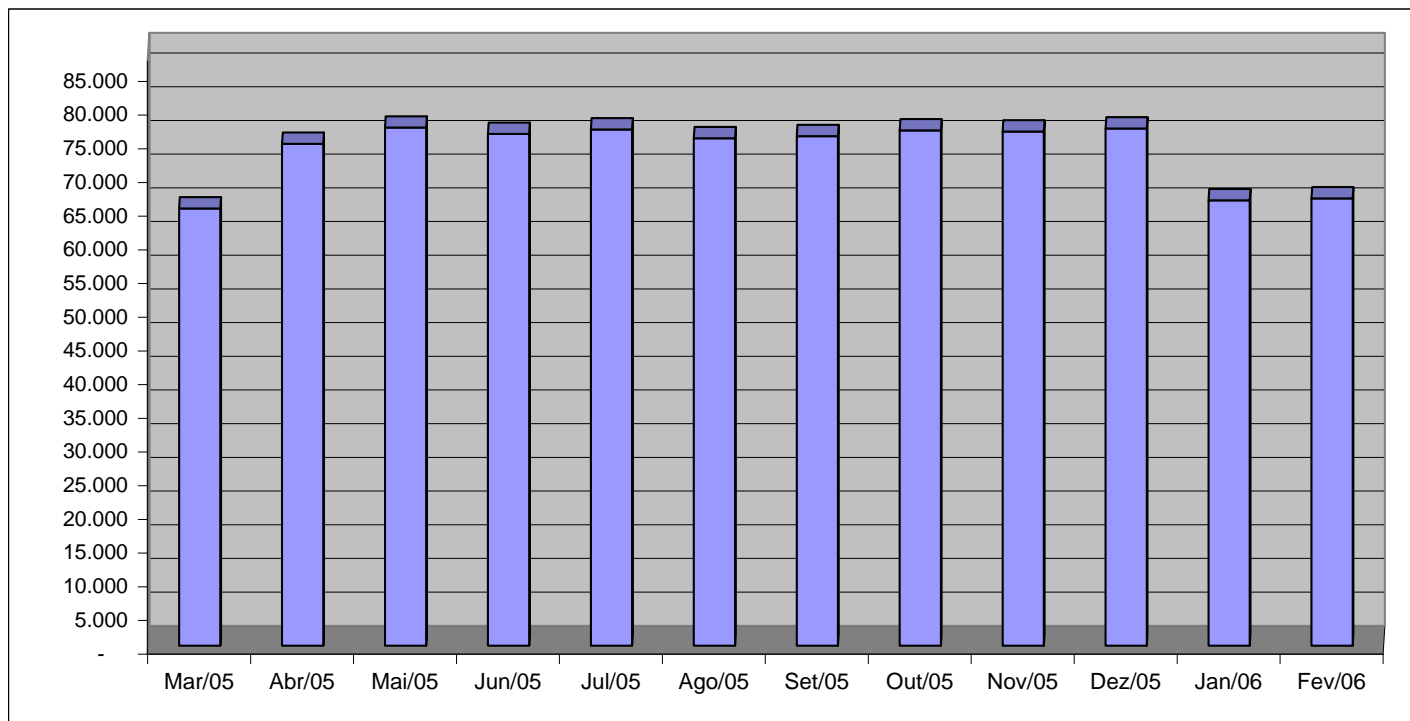

Fonte: Relatórios GEPAR e Informações Órgãos/ Autarquias.

VALOR DAS FOLHAS DE PAGAMENTO - ATIVOS DO PODER EXECUTIVO E APOSENTADOS E PENSIONISTAS DO RPPS

Mar/05	Abr/05	Mai/05	Jun/05	Jul/05	Ago/05	Set/05	Out/05	Nov/05	Dez/05	Jan/06	Fev/06
125.900,00	153.855,06	141.505,05	136.976,32	136.147,30	148.387,36	158.356,41	150.262,29	144.069,59	303.892,53	135.115,81	141.307,00

Em R\$1.000,00

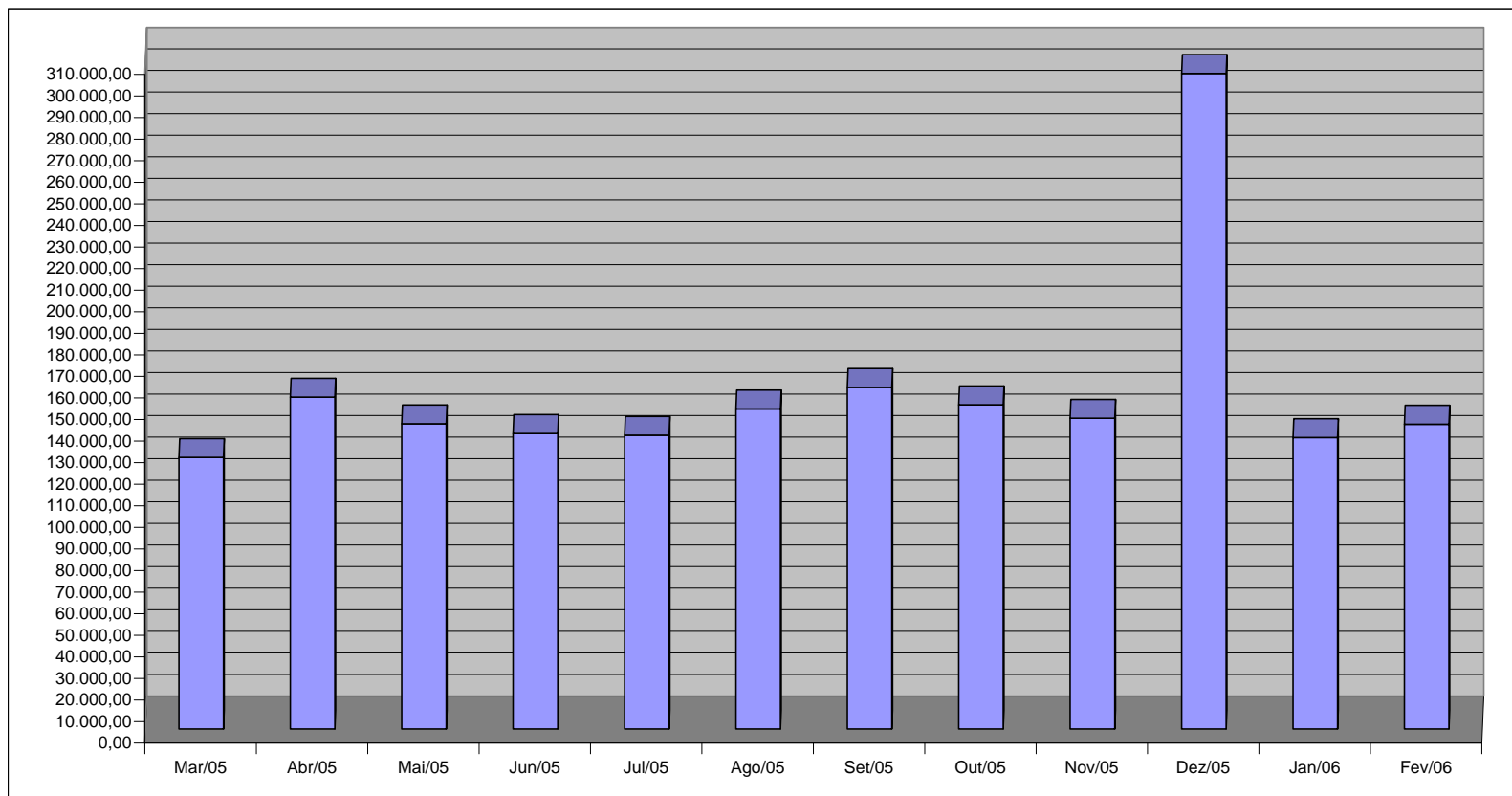

Fonte: Relatórios GEPAR e Informações Órgãos/ Autarquias.

QUANTITATIVO DE SERVIDORES ATIVOS DO PODER EXECUTIVO ESTADUAL - ADM. DIRETA
FEVEREIRO 2006

	ÓRGÃOS	EFETIVOS	COMISSIONADOS	CELETISTAS		DT'S	TOTAL GERAL
		ATIVOS		ATIVOS	COMPL. APOS.		Nº SERV.
ADMINISTRAÇÃO DIRETA	AGE	41	31	-	-	-	72
	APE	7	12	-	-	-	19
	CASA CIVIL	9	64	-	-	-	73
	CASA MILITAR	2	16	-	-	-	18
	CBMES	640	3	-	-	-	643
	SECT	-	26	-	-	-	26
	DEFENSORIA PÚBLICA	90	21	4	2	-	117
	PGE	72	107	-	-	-	179
	POLÍCIA CIVIL	1.763	1	-	12	-	1.776
	POL. MILITAR	6.782	-	-	-	-	6.782
	POL. MILITAR-HPM	542	-	-	-	-	542
	SEAG	13	61	1	1	-	76
	SEAMA	1	17	-	-	-	18
	SECULT	127	26	10	13	-	176
	SECOM	2	24	-	-	-	26
	SEDETUR	1	26	-	-	-	27
	SEDIT	2	32	-	-	-	34
	SEDU	11.463	223	6	113	3.299	15.104
	SEFAZ	472	298	-	-	-	770
	SEG	17	138	-	2	-	157
	SEJUS	189	384	-	-	29	602
	SEP	8	53	-	-	-	61
	SEGER	42	173	-	1	-	216
	SEGER - Pensões Especiais	189	-	-	-	-	189
	SEGER - Prev. Complementar	-	-	-	43	-	43
	SESA	403	164	-	6	-	573
	SESP	10	73	-	-	-	83
	SESPORT	14	25	-	-	-	39
	SETADES	50	87	-	-	-	137
	VICE GOVERNADORIA	-	12	-	-	-	12
	Sub-Total	22.951	2.097	21	193	3.328	28.590

Fonte: Relatórios GEPAR e Informações Órgãos/ Autarquias.

Nota:

(1) - Refere-se aos Pensionistas - Pensão Especial a cargo da SEGER.

QUANTITATIVO DE SERVIDORES ATIVOS DO PODER EXECUTIVO ESTADUAL - ADM. INDIRETA - AUTARQUIAS
FEVEREIRO 2006

	ÓRGÃOS	EFETIVOS	COMISSIONADOS ATIVOS	CELETISTAS		DT'S ATIVOS	TOTAL GERAL Nº SERV.
		ATIVOS		ATIVOS	COMPL. APOS.		
AUTARQUIAS	DERTES	297	31	4	570	-	902
	FAMES	50	41	-	6	45	142
	FAPES	-	11	-	-	-	11
	ESESP	-	21	-	-	-	21
	IASES	134	69	-	26	250	479
	IEMA	140	42	-	-	108	290
	IESP	6.594	88	20	304	2.788	9.794
	IJSN	109	21	15	15	-	160
	IDAF	228	5	7	7	131	378
	RTV-ES	119	25	22	12	-	178
	INCAPER	570	5	2	129	-	706
	ASPE	-	7	-	-	-	7
	DETRAN (1)	266	353	2	7	-	628
	DIO (1)	57	24	-	56	-	137
	IPAJM (1)	82	23	-	-	-	105
	JUCEES (1)	36	26	5	-	-	67
	IPEM (1)	1	1	-	-	-	2
	ITI	-	-	175	-	-	175
	SUPPIN (1)	1	13	1	1	-	16
	Sub-Total	8.684	806	253	1.133	3.322	14.198

TOTAL DA DIRETA	22.951	2.097	21	193	3.328	28.590
TOTAL DA INDIRETA	8.684	806	253	1.133	3.322	14.198
TOTAL GERAL	31.635	2.903	274	1.326	6.650	42.788

ESTAGIÁRIOS						1.510
--------------------	--	--	--	--	--	--------------

Fonte: Relatórios GEPAR e Informações Órgãos/ Autarquias.

Nota:

(1) - Órgãos sem recursos do Tesouro para pagar pessoal.

QUANTITATIVO DE SEGURADOS PAGOS, PELO REGIME PRÓPRIO DE PREVIDÊNCIA SOCIAL - RPPS - PODER EXECUTIVO
FEVEREIRO 2006

	ÓRGÃOS	APOSENTADOS	PENSÕES	TOTAL GERAL Nº SERV.
ADMINISTRAÇÃO DIRETA	AGE	5	-	5
	APE	8	-	8
	CASA CIVIL	53	-	53
	CASA MILITAR	14	-	14
	CBMES	74	5	79
	SECT	-	-	-
	DEFENSORIA PÚBLICA	44	3	47
	PGE	55	-	55
	POLÍCIA CIVIL	630	436	1.066
	POL. MILITAR	2.690	1.468	4.158
	POL. MILITAR -HPM	6	-	6
	SEAG	130	3	133
	SEAMA	-	-	-
	SECULT	17	-	17
	SECOM	8	6	14
	SEDETUR	-	-	-
	SEDIT	18	-	18
	SEDU	13.202	885	14.087
	SEFAZ	848	509	1.357
	SEG	16	-	16
	SEJUS	149	8	157
	SEP	-	-	-
	SEGER	211	408	619
	SESA	835	203	1.038
	SESP	27	-	27
	SESPORT	-	-	-
	SETADES	41	-	41
	VICE GOVERNADORIA	5	-	5
	Total	19.086	3.934	23.020

Fonte: Relatórios GEPAR e Informações Órgãos/ Autarquias.

	ÓRGÃOS	APOSENTADOS	PENSÕES
AUTARQUIAS	DERTES	6	8
	FAMES	10	-
	FAPES	-	-
	ESESP	-	-
	IASES	50	6
	IEMA	-	-
	IESP	193	62
	IJSN	20	-
	IDAF	16	3
	RTV-ES	11	6
	INCAPER	66	7
	ASPE	-	-
	DETRAN (1)	26	5
	DIO (1)	11	7
	IPAJM (1)	42	-
	JUCEES (1)	-	1
	IPEM (1)	-	-
	ITI	-	-
	SUPPIN (1)	-	-
	Total	451	105

Fonte: Relatórios GEPAR e Informações Órgãos/ Autarquias.

Nota:

(1) - Órgãos sem recursos do Tesouro.

TOTAL SERVIDORES: APOSENTADOS EFETIVOS E PENSÕES	23.576
---	---------------

DESPESAS COM PAGAMENTO DE SERVIDORES DO PODER EXECUTIVO ESTADUAL - ADM. DIRETA
ATIVOS, APOSENTADOS E PENSIONISTAS
FEVEREIRO 2006

Em: R\$ 1,00

	ÓRGÃOS	EFETIVOS	COMISSIONADOS ATIVOS	CELETISTAS		DT'S ATIVOS	ENCARGOS PATRONAIS			TOTAL ATIVOS	CONTRIB. COMPL. FUNPES	DESPESA TOTAL
		ATIVOS		ATIVOS	COMPL. APOS.		INSS/FGTS	IPAJM	OUTROS REGIMES			
ADMINISTRAÇÃO DIRETA	AGE	204.247,45	51.478,55	-	-	-	9.501,36	45.021,42	116,44	310.365,22	(26.289,52)	284.075,70
	APE	5.875,07	14.285,72	-	-	-	3.229,31	1.180,86	-	24.570,96	15.307,93	39.878,89
	CASA CIVIL	22.882,02	78.721,46	-	-	-	17.246,47	5.201,35	-	124.051,30	116.859,95	240.911,25
	CASA MILITAR	8.092,12	21.160,61	-	-	-	4.224,61	1.559,03	-	35.036,37	36.382,23	71.418,60
	CBMES	1.575.543,14	4.293,48	-	-	-	691,72	219.395,89	-	1.799.924,23	13.820,20	1.813.744,43
	SECT	-	57.173,50	-	-	-	11.784,56	-	-	68.958,06	-	68.958,06
	DEFENSORIA PÚBLICA	488.918,84	30.985,41	10.211,92	8.753,08	-	7.672,47	108.986,03	-	655.527,75	115.919,83	771.447,58
	PGE	791.386,35	129.974,89	-	-	-	25.274,99	174.252,44	-	1.120.888,67	405.527,75	1.526.416,42
	POLÍCIA CIVIL	8.146.025,98	-	-	18.612,43	-	-	1.414.324,37	-	9.578.962,78	1.544.100,93	11.123.063,71
	POL. MILITAR	13.978.544,09	-	-	-	-	-	1.964.714,96	-	15.943.259,05	9.387.322,76	25.330.581,81
	POL. MILITAR -HPM	1.577.281,42	-	-	-	-	-	233.864,16	-	1.811.145,58	(344.809,82)	1.466.335,76
	SEAG	12.601,01	72.276,00	-	-	-	15.974,14	3.034,91	-	103.886,06	234.031,35	337.917,41
	SEAMA	4.056,98	35.746,57	-	-	-	5.900,14	892,54	-	46.596,23	(1.338,80)	45.257,43
	SECULT	161.432,72	39.030,08	4.589,70	5.421,21	-	10.238,65	35.062,27	-	255.774,63	(13.179,73)	242.594,90
	SECOM	734,94	57.528,01	-	-	-	9.977,94	2.227,82	-	70.468,71	4.473,04	74.941,75
	SEDETUR	3.002,35	79.065,63	-	-	-	9.551,22	6.268,67	-	97.887,87	(9.393,93)	88.493,94
	SEDIT	1.276,40	62.819,27	-	-	-	11.650,40	2.077,61	-	77.823,68	31.898,82	109.722,50
	SEDU	13.869.775,89	241.012,53	2.731,54	5.733,41	1.442.290,76	368.010,62	2.987.633,77	333,96	18.917.522,48	16.727.522,24	35.645.044,72
	SEFAZ	2.823.581,21	1.326.381,48	-	-	-	52.789,47	787.693,42	-	4.990.445,58	7.845.934,66	12.836.380,24
	SEG	17.482,83	284.233,55	-	-	-	56.368,27	7.424,24	-	365.508,89	32.147,31	397.656,20
	SEJUS	230.001,65	354.166,72	-	-	19.061,40	86.672,65	48.236,16	-	738.138,58	159.434,88	897.573,46
	SEP	40.113,52	64.979,73	-	-	-	12.244,83	10.471,77	-	127.809,85	(15.661,12)	112.148,73
	SEGER	69.355,98	212.428,67	-	-	-	39.221,69	15.187,63	-	336.193,97	862.184,17	1.198.378,14
	SEGER - Pensões Especiais	325.370,18	-	-	-	-	-	-	-	325.370,18	-	325.370,18
	SEGER - Prev. Complementar	-	-	-	142.035,59	-	-	-	-	142.035,59	-	142.035,59
	SESA	569.228,09	156.649,91	-	-	-	22.191,21	116.725,90	-	864.795,11	1.353.888,00	2.218.683,11
	SESP	9.312,32	106.227,97	-	-	-	18.598,22	4.317,94	-	138.456,45	78.618,96	217.075,41
	SESPORT	15.649,12	54.556,23	-	-	-	10.176,04	2.973,58	502,80	83.857,77	(4.460,37)	79.397,40
	SETADES	59.878,95	124.158,54	-	-	-	25.921,29	12.422,26	-	222.381,04	45.574,49	267.955,53
	VICE GOVERNADORIA	-	13.892,18	-	-	-	3.128,56	-	-	17.020,74	3.967,89	20.988,63
	Sub-Total	45.011.650,62	3.673.226,69	17.533,16	180.555,72	1.461.352,16	838.240,83	8.211.151,00	953,20	59.394.663,38	38.599.784,11	97.994.447,49

Fonte: Relatórios GEPAR e Informações Órgãos/ Autarquias.

Nota:

(1) - Refere-se aos Pensionistas - Pensão Especial a cargo da SEGER.

DESPESAS COM PAGAMENTO DE SERVIDORES DO PODER EXECUTIVO ESTADUAL - ADM. INDIRETA - AUTARQUIAS
ATIVOS, APOSENTADOS E PENSIONISTAS
FEVEREIRO 2006

Em: R\$ 1,00

	ÓRGÃOS	EFETIVOS	COMISSIONADOS ATIVOS	CELETISTAS		DT'S	ENCARGOS PATRONAIS			TOTAL ATIVOS	CONTRIB. COMPL. FUNPES	DESPESA TOTAL
		ATIVOS		ATIVOS	COMPL. APOS.	ATIVOS	INSS/FGTS	IPAUM	OUTROS REGIMES			
AUTARQUIAS	DERTES	1.185.082,24	57.234,99	13.945,66	1.421.856,50	-	16.165,76	257.184,42	-	2.951.469,57	(318.512,78)	2.632.956,80
	FAMES	54.952,32	44.768,36	-	9.327,02	32.856,49	16.665,79	12.652,80	-	171.222,78	4.394,52	175.617,30
	FAPES	-	23.139,70	-	-	-	4.882,05	-	-	28.021,75	-	28.021,75
	ESESP	-	37.455,26	-	-	-	4.305,70	1.483,70	-	43.244,66	(2.225,55)	41.019,11
	IASES	160.740,77	82.460,43	-	2.692,44	180.584,00	37.925,61	33.359,44	184,98	497.947,67	11.502,77	509.450,44
	IEMA	283.963,37	47.348,54	-	-	106.374,79	37.281,28	62.994,65	-	537.962,63	-	537.962,63
	IESP	9.317.905,33	152.770,15	13.481,07	200.387,12	3.667.330,13	798.975,09	2.019.076,90	-	16.169.925,79	(2.716.092,75)	13.453.833,04
	IJSN	312.835,29	35.381,99	33.447,19	36.779,95	-	17.536,35	66.571,06	-	502.551,83	(53.128,19)	449.423,64
	IDAF	580.369,28	12.051,76	13.490,71	4.934,70	213.245,69	49.988,17	123.852,18	-	997.932,49	(130.996,92)	866.935,57
	RTV-ES	278.614,87	66.157,06	44.067,95	14.354,56	-	24.018,98	59.613,26	-	486.826,68	(33.885,27)	452.941,41
	INCAPER	1.383.606,08	10.838,47	7.767,78	218.363,76	-	5.575,14	296.734,72	-	1.922.885,95	(146.822,69)	1.776.063,26
	ASPE	-	15.635,13	-	-	-	3.074,36	-	-	18.709,49	-	18.709,49
	DETRAN (1)	890.075,74	429.737,13	4.707,17	2.542,16	-	89.684,50	164.533,50	-	1.581.280,20	(161.365,78)	1.419.914,42
	DIO (1)	159.154,70	46.336,13	-	156.220,71	-	9.074,70	36.420,10	-	407.206,34	7.744,69	414.951,03
	IPAUM (1)	234.248,91	64.916,21	-	-	-	12.134,84	50.015,80	-	361.315,76	171.600,00	532.915,76
	JUCEES (1)	107.966,36	47.583,45	20.879,95	-	-	14.001,75	23.438,96	-	213.870,47	(33.520,39)	180.350,08
	IPEM (1)	5.284,50	4.680,00	-	-	-	982,80	1.162,58	-	12.109,88	(1.743,87)	10.366,01
	ITI	-	-	498.228,93	-	-	147.739,96	-	-	645.968,89	-	645.968,89
	SUPPIN (1)	3.750,00	24.428,80	544,50	2.490,89	-	5.260,68	825,00	-	37.299,87	(1.237,50)	36.062,37
	Sub-Total	14.958.549,76	1.202.923,56	650.560,91	2.069.949,81	4.200.391,10	1.295.273,51	3.209.919,07	184,98	27.587.752,70	(3.404.289,71)	24.183.462,99

TOTAL DA DIRETA	45.011.650,62	3.673.226,69	17.533,16	180.555,72	1.461.352,16	838.240,83	8.211.151,00	953,20	59.394.663,38	38.599.784,11	97.994.447,49
TOTAL DA INDIRETA	14.958.549,76	1.202.923,56	650.560,91	2.069.949,81	4.200.391,10	1.295.273,51	3.209.919,07	184,98	27.587.752,70	(3.404.289,71)	24.183.462,99
TOTAL GERAL	59.970.200,38	4.876.150,25	668.094,07	2.250.505,53	5.661.743,26	2.133.514,34	11.421.070,07	1.138,18	86.982.416,08	35.195.494,40	122.177.910,48

ESTAGIÁRIOS											455.026,00
--------------------	--	--	--	--	--	--	--	--	--	--	-------------------

Fonte: Relatórios GEPAR e Informações Órgãos/ Autarquias.

Nota:

(1) - Órgãos sem recursos do Tesouro para pagar pessoal.

DEMONSTRATIVO DA FOLHA DE PAGAMENTO DE APOSENTADORIAS E PENSÕES DO REGIME PRÓPRIO DE PREVIDÊNCIA SOCIAL - RPPS - PODER EXECUTIVO
FEVEREIRO 2006

Em: R\$ 1,00

ADMINISTRAÇÃO DIRETA	ÓRGÃOS	APOSENTADOS	PENSÕES	IPAJM	FOLHA TOTAL
	AGE	16.791,53	-	569,72	17.361,25
	APE	16.617,13	-	53,13	16.670,26
	CASA CIVIL	124.738,16	4.095,00	12.538,63	141.371,79
	CASA MILITAR	39.665,60	-	3.079,59	42.745,19
	CBMES	320.383,41	26.449,27	20.408,13	367.240,81
	SECT	-	-	-	-
	DEFENSORIA PÚBLICA	246.479,06	15.426,61	23.638,05	285.543,72
	PGE	455.279,91	173.855,37	98.121,74	727.257,02
	POLÍCIA CIVIL	2.551.479,40	1.163.186,92	205.250,94	3.919.917,26
	POL. MILITAR	9.128.925,52	3.303.927,40	675.303,43	13.108.156,35
	POL. MILITAR -HPM	5.558,50	-	-	5.558,50
	SEAG	221.664,95	16.646,92	5.826,64	244.138,51
	SEAMA	-	-	-	-
	SECULT	28.611,70	10.284,82	150,65	39.047,17
	SECOM	7.699,29	-	-	7.699,29
	SEDETUR	-	-	-	-
	SEDIT	36.239,64	-	3.536,03	39.775,67
	SEDU	19.842.123,72	920.961,67	(93.938,75)	20.669.146,64
	SEFAZ	5.924.147,58	3.440.212,40	1.085.455,26	10.449.815,24
	SEG	44.797,57	-	4.464,74	49.262,31
	SEJUS	224.705,81	4.401,39	3.189,13	232.296,33
	SEP	-	-	-	-
	SEGER	493.821,61	408.597,85	43.987,90	946.407,36
	SESA	1.112.920,14	410.867,44	(6.025,58)	1.517.762,00
	SESP	65.201,18	21.386,07	-	86.587,25
	SESPORT	-	-	-	-
	SETADES	64.320,25	-	1.146,77	65.467,02
	VICE GOVERNADORIA	3.909,25	-	-	3.909,25
	Total	40.976.080,91	9.920.299,13	2.086.756,15	52.983.136,19

Fonte: Relatórios GEPAR e Informações Órgãos/ Autarquias.

Em: R\$ 1,00

AUTARQUIAS	ÓRGÃOS	APOSENTADOS	PENSÕES	IPAJM	FOLHA TOTAL
	DERTES	44.472,73	25.226,27	11.231,78	80.930,78
	FAMES	23.134,58	-	215,76	23.350,34
	FAPES	-	-	-	-
	ESESP	-	-	-	-
	IASES	54.962,65	6.013,50	697,72	61.673,87
	IEMA	-	-	-	-
	IESP	312.276,20	-	10.561,17	322.837,37
	IJSN	47.069,95	-	1.102,18	48.172,13
	IDAF	49.204,93	6.056,17	2.617,34	57.878,44
	RTV-ES	38.199,27	16.663,78	1.445,44	56.308,49
	INCAPER	219.065,06	14.637,12	11.301,92	245.004,10
	ASPE	-	-	-	-
	DETRAN (1)	78.994,95	7.069,52	3.841,94	89.906,41
	DIO (1)	50.797,97	13.658,79	6.097,41	70.554,17
	IPAJM (1)	205.432,28	50.899,18	27.105,46	283.436,92
	JUCEES (1)	-	1.390,51	-	1.390,51
	IPEM (1)	-	-	-	-
	ITI	-	-	-	-
	SUPPIN (1)	-	-	-	-
	Total	1.123.610,57	141.614,84	76.218,12	1.341.443,53

Fonte: Relatórios GEPAR e Informações Órgãos/ Autarquias.

Nota:

(1) - Órgãos sem recursos do Tesouro.

TOTAL FOLHA: APOSENTADOS EFETIVOS E PENSÕES

54.324.579,72

**DEMONSTRATIVO DA EVOLUÇÃO DE CARGOS EM
DESIGNAÇÃO TEMPORÁRIA**

ÓRGÃOS		MAR/05	ABR/05	MAI/05	JUN/05	JUL/05	AGO/05	SET/05	OUT/05	NOV/05	DEZ/05	JAN/06	FEV/06
S E D U	Adm	2.131	2.228	2.240	2.243	2.284	2.205	2.185	2.173	2.198	2.215	2.035	2.047
	Mag	358	9.742	11.963	11.065	11.798	10.582	10.846	11.451	11.220	11.626	1.136	1.252
SEJUS		37	38	36	35	36	39	39	41	38	37	36	29
SUB TOTAL		2.526	12.008	14.239	13.343	14.118	12.826	13.070	13.665	13.456	13.878	3.207	3.328
FAMES		39	45	46	46	46	47	47	47	47	47	-	45
IASSES (ICAES)		130	121	119	128	124	120	123	123	124	125	185	250
IEMA		155	94	86	167	97	103	102	103	101	181	110	108
IESP		2.702	2.674	2.789	2.718	2.720	2.702	2.753	2.724	2.732	2.705	2.775	2.788
IDAF		213	204	230	242	238	243	248	248	245	253	253	131
SUB TOTAL		3.239	3.138	3.270	3.301	3.225	3.215	3.273	3.245	3.249	3.311	3.323	3.322
TOTAL		5.765	15.146	17.509	16.644	17.343	16.041	16.343	16.910	16.705	17.189	6.530	6.650

Fonte: Relatórios GEPAR e Autarquias.

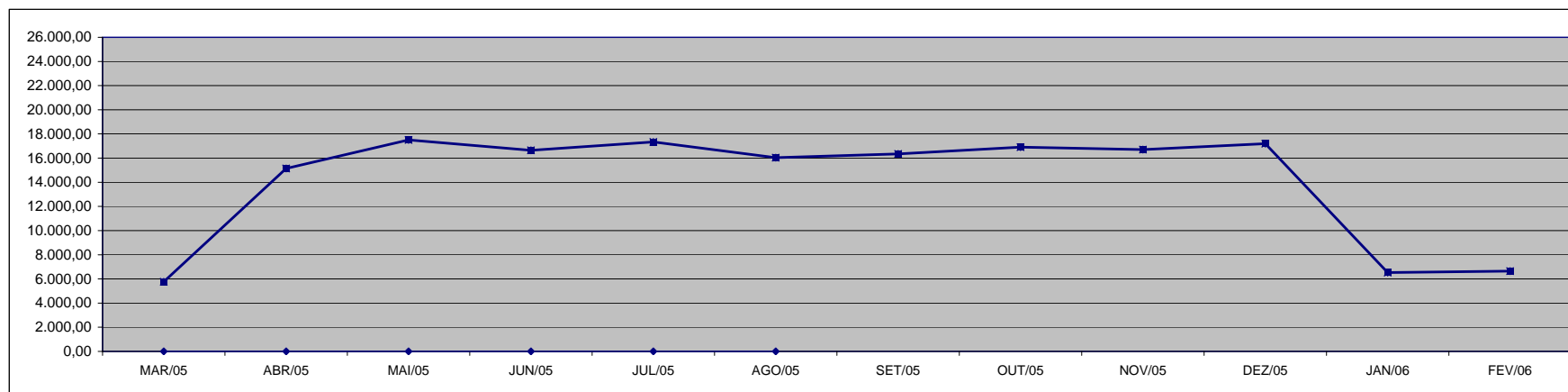

DEMONSTRATIVO DA EVOLUÇÃO DO VALOR DA FOLHA DE PAGAMENTO DOS SERVIDORES EM DESIGNAÇÃO TEMPORÁRIA

Em R\$ 1.000,00

ÓRGÃOS		MAR/05	ABR/05	MAI/05	JUN/05	JUL/05	AGO/05	SET/05	OUT/05	NOV/05	DEZ/05	JAN/06	FEV/06
S E D U	(1) Adm	1.066,43	939,78	908,36	897,88	935,65	972,69	888,31	896,14	883,83	2.886,78	806,33	830,35
	Mag	460,75	11.588,19	7.154,73	4.949,16	5.740,56	8.926,88	9.378,77	10.394,97	5.321,67	47.908,61	1.318,48	932,06
SEJUS		22,19	27,95	23,71	23,53	26,99	28,91	30,50	28,53	28,22	68,09	25,33	24,27
SUB TOTAL		1.549,36	12.555,93	8.086,80	5.870,57	6.703,19	9.928,48	10.297,58	11.319,65	6.233,72	50.863,48	2.150,14	1.786,67
FAMES		23,42	51,30	50,86	54,14	53,78	53,32	53,49	53,45	53,49	165,22	-	40,64
IASES (ICAES)		83,87	121,35	78,66	91,52	83,87	94,53	92,98	97,08	94,90	230,05	121,49	202,59
IEMA		268,24	165,15	119,09	169,28	124,61	132,75	127,67	128,82	128,89	254,38	129,14	132,22
IESP (2)		4.044,94	4.515,19	6.966,89	4.979,28	4.442,16	4.214,12	6.089,35	4.347,71	9.485,63	5.995,24	4.410,11	4.411,56
IDAF		186,46	220,72	223,84	247,92	205,54	206,69	225,65	228,82	228,83	564,88	172,27	256,67
SUB TOTAL		4.606,93	5.073,71	7.439,34	5.542,13	4.909,96	4.701,41	6.589,15	4.855,88	9.991,75	7.209,76	4.833,00	5.043,68
TOTAL		6.156,29	17.629,64	15.526,14	11.412,70	11.613,15	14.629,89	16.886,74	16.175,53	16.225,47	58.073,25	6.983,14	6.830,36

Fonte: Relatórios GEPAR e Autarquias.

Notas: (1) - O acréscimo na folha de dez/05 da SEDU deve-se a concessão do abono e a indenização de férias e 13º dos DTs que encerram contrato em dezembro.

(2) - Os acréscimos na folha do IESP, no mês de set. e dez/05 deve-se ao pagamento de abono e o do mês de nov/05 deve-se ao pagamento de 13º e indenização de férias aos DTs que encerram seus contratos nesse mês.

Observação: Nestes valores de folha de pagamento estão incluídos encargos sociais patronais.

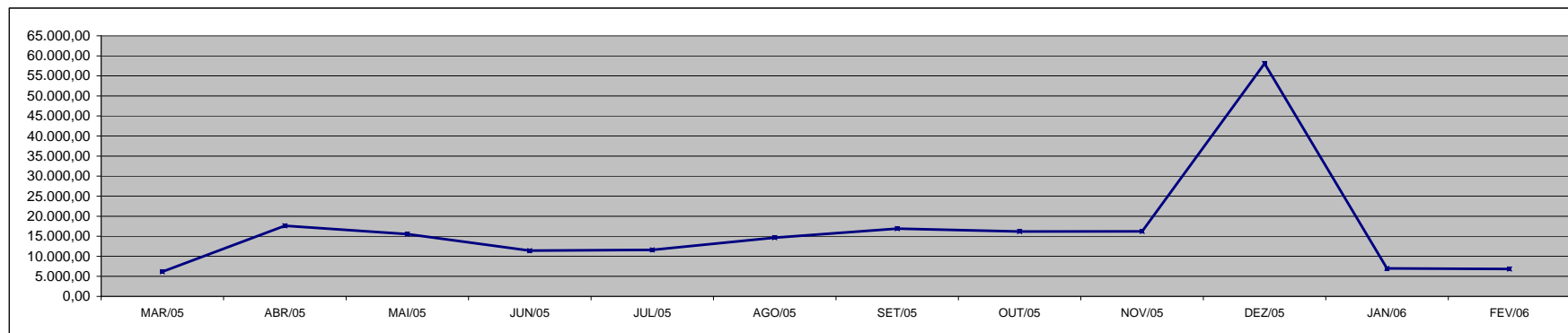

Fonte: Relatórios GEPAR e Autarquias.

**DEMONSTRATIVO DOS GASTOS COM ESCALA ESPECIAL
POLÍCIAS CIVIL, MILITAR E CORPO DE BOMBEIROS**

Em R\$ 1,00

Órgãos	mar/05		abr/05		mai/05		jun/05		jul/05		ago/05	
	Nº Serv.	Valor R\$	Nº Serv.	Valor R\$	Nº Serv.	Valor R\$	Nº Serv.	Valor R\$	Nº Serv.	Valor R\$	Nº Serv.	Valor R\$
Corpo de Bombeiro	635	327.680,57	635	353.481,60	627	318.919,08	628	342.845,98	632	318.119,94	630	305.382,32
Polícia Civil	1.596	1.596.592,48	1.592	1.889.651,41	1.596	1.678.555,93	1.599	1.666.806,98	1.596	1.675.599,05	1.610	1.682.628,80
Polícia Militar	6.753	2.956.548,48	6.734	3.292.428,99	6.724	3.127.684,69	6.936	3.071.381,57	6.898	3.081.569,14	6.873	3.054.769,51
Total	8.984	4.880.821,53	8.961	5.535.562,00	8.947	5.125.159,70	9.163	5.081.034,53	9.126	5.075.288,13	9.113	5.042.780,63

Em R\$ 1,00

Órgãos	set/05		out/05		nov/05		dez/05		jan/06		fev/06	
	Nº Serv.	Valor R\$	Nº Serv.	Valor R\$	Nº Serv.	Valor R\$	Nº Serv.	Valor R\$	Nº Serv.	Valor R\$	Nº Serv.	Valor R\$
Corpo de Bombeiro	629	306.873,26	629	299.875,15	629	299.875,08	634	335.143,40	632	322.883,19	630	312.628,86
Polícia Civil	1.613	1.686.209,85	1.605	1.680.560,86	1.605	1.681.773,41	1.596	1.666.214,95	1.599	1.670.302,95	1.590	1.658.409,01
Polícia Militar	6.875	3.067.642,39	6.859	3.054.775,59	6.853	3.043.692,60	6.827	3.042.385,49	6.835	3.265.394,43	6.813	3.046.004,13
Total	9.117	5.060.725,50	9.093	5.035.211,60	9.087	5.025.341,09	9.057	5.043.743,84	9.066	5.258.580,57	9.033	5.017.042,00

Fonte: Relatórios GEPAR.

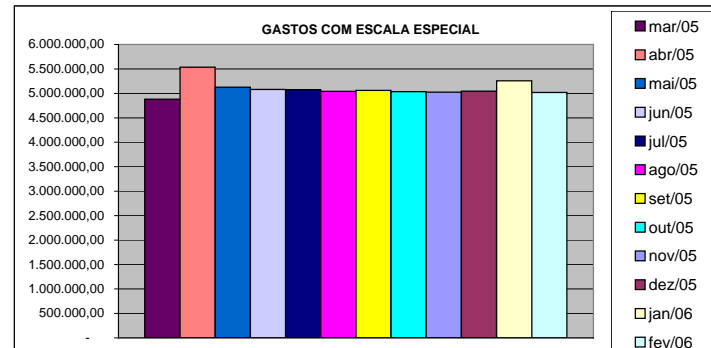
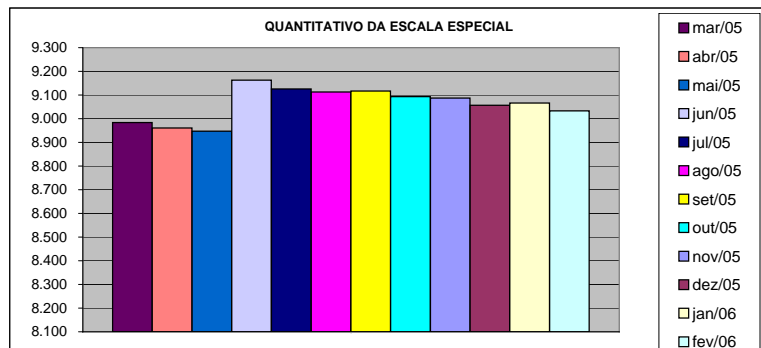

DEMONSTRATIVO DO CUSTO DO AUXÍLIO ALIMENTAÇÃO PAGO EM FOLHA

Em R\$ 1,00

Especificação	mar/05		abr/05		mai/05		jun/05		jul/05		ago/05	
	Nº Serv.	Valor	Nº Serv.	Valor	Nº Serv.	Valor	Nº Serv.	Valor	Nº Serv.	Valor	Nº Serv.	Valor
Adm. Direta	17.248	2.135.462,32	25.435	4.118.420,15	28.478	3.307.839,18	26.970	2.969.276,34	27.622	2.994.127,61	26.971	2.907.186,45
Civil	13.392	1.604.647,81	21.605	3.490.086,58	24.509	2.765.508,08	22.900	2.355.720,79	23.783	2.462.058,34	22.990	2.368.938,85
Militar	3.856	530.814,51	3.830	628.333,57	3.969	542.331,10	4.070	613.555,55	3.839	532.069,27	3.981	538.247,60
Adm. Indireta	7.485	1.032.585,04	7.500	1.171.394,67	7.319	1.041.729,45	7.697	1.088.500,24	7.323	1.042.595,83	7.667	1.089.656,84
Total Geral	24.733	3.168.047,36	32.935	5.289.814,82	35.797	4.349.568,63	34.667	4.057.776,58	34.945	4.036.723,44	34.638	3.996.843,29

Em R\$ 1,00

Especificação	set/05		out/05		nov/05		dez/05		jan/06		fev/06	
	Nº Serv.	Valor	Nº Serv.	Valor	Nº Serv.	Valor	Nº Serv.	Valor	Nº Serv.	Valor	Nº Serv.	Valor
Adm. Direta	26.568	2.900.765,60	27.600	2.991.063,62	27.534	2.938.892,15	27.872	2.947.109,76	10.568	1.306.957,16	16.633	1.902.294,80
Civil	22.619	2.367.333,80	23.740	2.468.229,22	23.508	2.393.584,75	23.716	2.385.090,43	6.554	761.793,49	12.462	1.311.686,75
Militar	3.949	533.431,80	3.860	522.834,40	4.026	545.307,40	4.156	562.019,33	4.014	545.163,67	4.171	590.608,05
Adm. Indireta	7.660	1.090.902,02	7.675	1.088.359,74	7.682	1.087.294,71	7.304	1.034.185,60	6.310	886.861,82	7.213	1.014.551,57
Total Geral	34.228	3.991.667,62	35.275	4.079.423,36	35.216	4.026.186,86	35.176	3.981.295,36	16.878	2.193.818,98	23.846	2.916.846,37

Fonte: Relatórios GEPAR e Autarquias (inclui pagamentos retroativos).

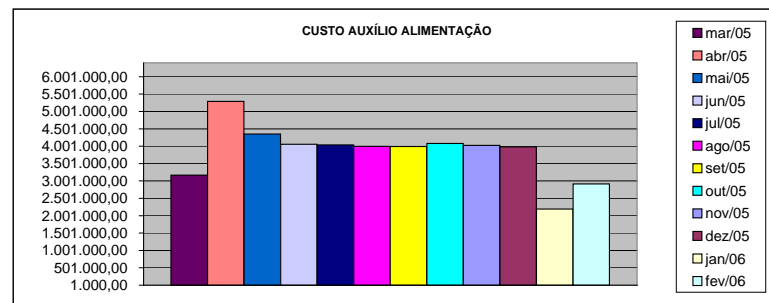
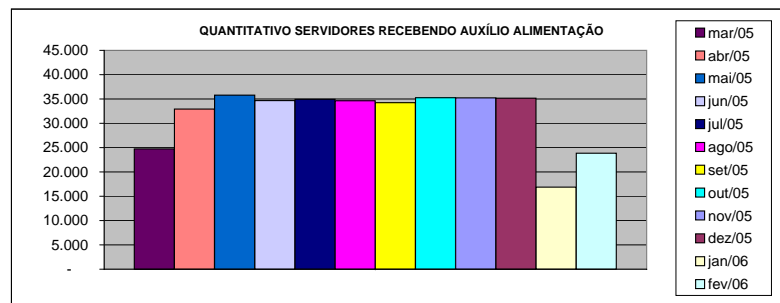

ÓRGÃOS	mar/05	abr/05	mai/05	jun/05	jul/05	ago/05
--------	--------	--------	--------	--------	--------	--------

DEMONSTRATIVO DO QUANTITATIVO E DOS GASTOS COM ESTAGIÁRIOS - ADM. DIRETA

Em R\$ 1,00

Órgãos	mar/05		abr/05		mai/05		jun/05		jul/05		ago/05	
	Quant.	Valor	Quant.	Valor	Quant.	Valor	Quant.	Valor	Quant.	Valor	Quant.	Valor
AGE	8	1.664,00	8	1.664,00	8	1.920,00	7	1.680,00	7	1.488,00	9	2.504,00
Casa Civil	7	1.456,00	7	1.456,00	7	1.680,00	10	2.416,00	8	1.920,00	7	1.680,00
Casa Militar	6	1.393,60	6	1.248,00	6	1.440,00	6	1.440,00	6	1.440,00	6	1.440,00
PGE	41	8.528,00	42	8.597,33	38	9.120,00	36	8.640,00	39	9.456,00	38	9.120,00
SEAG	8	1.664,00	9	2.149,33	10	2.531,73	10	2.408,00	10	2.600,00	11	2.408,00
SEAMA	14	2.912,00	15	3.244,80	15	3.600,00	15	3.560,00	13	3.120,00	15	3.968,00
SECES	17	3.536,00	17	3.709,33	17	4.080,00	17	4.144,00	17	4.200,00	24	5.816,00
SEARP	27	5.470,40	30	6.586,68	30	7.024,00	29	6.816,00	28	6.384,00	31	8.112,00
SECOM	9	1.872,00	9	1.872,00	10	2.684,27	10	2.208,00	7	1.872,00	9	2.352,00
SEDU	30	6.240,00	34	7.023,48	35	8.232,00	39	10.208,00	354	158.728,00	355	87.552,00
SEFA	98	19.038,93	93	19.974,94	94	22.536,00	94	22.176,00	101	24.768,00	100	23.808,00
SEG	13	2.759,46	13	2.717,87	15	3.619,73	15	3.376,00	15	3.744,00	14	3.360,00
SEJUS	33	7.758,41	41	9.484,81	40	9.744,00	46	11.720,00	45	10.944,00	48	11.800,00
SEP	15	3.161,60	18	3.716,27	17	4.080,00	18	4.024,00	17	4.072,00	19	4.552,00
SETAS	30	6.496,54	31	6.621,34	34	8.043,73	33	8.080,00	37	8.960,00	39	9.232,00
SEDETUR	5	1.040,00	5	1.040,00	5	1.200,00	11	2.552,00	11	2.640,00	12	3.288,00
SEDIT	3	624,00	3	624,00	3	720,00	5	1.469,87	4	960,00	6	1.560,00
SEPLAN/COECT	2	416,00	2	416,00	3	609,60	4	1.256,00	4	960,00	4	960,00
SESA	4	832,00	5	1.102,40	5	1.200,00	6	1.248,00	8	1.696,00	43	13.184,00
SESP	10	2.080,00	11	2.260,27	12	3.150,40	13	3.120,00	14	3.360,00	14	3.360,00
SESPORT	-	-	-	-	-	-	-	-	-	-	-	-
APE	5	1.040,00	5	1.040,00	5	1.200,00	5	1.200,00	10	2.256,00	11	2.832,00
Defensoria Pública	34	7.210,67	35	7.488,00	31	7.530,13	34	8.576,00	35	8.864,00	34	8.160,00
Polícia Civil	45	9.353,07	41	8.354,67	39	9.360,00	45	10.368,00	43	10.464,00	43	10.320,00
Polícia Militar	17	6.630,00	17	6.630,00	17	7.650,00	17	7.650,00	17	7.650,00	17	7.650,00
Polícia Militar - Residentes	150	31.200,00	150	31.200,00	150	36.000,00	150	36.000,00	150	36.000,00	150	35.984,00
CBMES	9	1.892,80	10	2.301,86	10	2.649,60	24	5.200,00	36	9.416,00	39	9.368,00
TOTAL DA DIRETA	640	136.269,48	657	142.523,38	656	161.605,19	699	171.535,87	1.036	327.962,00	1.098	274.370,00

Em R\$ 1,00

Órgãos	set/05		out/05		nov/05		dez/05		jan/06		fev/06	
	Quant.	Valor	Quant.	Valor	Quant.	Valor	Quant.	Valor	Quant.	Valor	Quant.	Valor
AGE	9	2.160,00	9	2.160,00	9	2.160,00	9	2.160,00	11	2.592,00	11	2.504,00
Casa Civil	8	1.920,00	8	1.920,00	8	1.920,00	8	1.920,00	7	1.680,00	9	2.160,00
Casa Militar	10	2.400,00	10	2.400,00	10	2.400,00	10	2.400,00	5	1.200,00	10	3.168,00
PGE	40	9.600,00	39	9.360,00	34	8.160,00	34	8.160,00	37	8.672,00	36	8.640,00
SEAG	10	2.400,00	10	2.440,00	10	2.400,00	10	2.400,00	9	2.160,00	10	2.744,00
SEAMA	15	3.600,00	15	3.600,00	15	3.600,00	15	3.392,00	12	2.880,00	15	4.128,00
SEC/SECULT	23	5.520,00	27	6.616,00	28	6.840,00	28	6.800,00	25	6.000,00	26	6.048,00
SEPLOG/SEGER	32	7.472,00	31	7.240,00	33	7.656,00	30	7.200,00	26	5.920,00	33	8.608,00
SECOM	10	2.472,00	10	2.400,00	10	2.400,00	8	1.920,00	8	2.160,00	10	2.616,00
SEDU	350	85.672,00	361	89.888,00	363	89.800,00	359	87.712,00	342	85.736,00	357	89.728,00
SEFAZ	99	23.800,00	100	24.104,00	99	23.376,00	100	24.256,00	85	20.696,00	97	25.616,00
SEG	14	3.360,00	14	3.440,00	14	3.360,00	15	3.680,00	18	4.416,00	17	4.264,00
SEJUS	48	11.496,00	47	11.376,00	48	11.976,00	44	10.560,00	35	8.160,00	34	8.144,00
SEP	19	4.560,00	19	4.448,00	18	4.240,00	18	4.560,00	18	4.296,00	18	4.448,00
SETAS/SETADES	39	9.328,00	39	9.456,00	40	9.840,00	37	8.864,00	21	5.040,00	21	5.104,00
SEDETUR	15	3.976,00	14	3.752,00	15	3.912,00	14	3.360,00	14	3.528,00	17	4.232,00
SEDIT	6	1.440,00	6	1.440,00	6	1.440,00	6	1.440,00	3	720,00	4	1.072,00
COECT/SECT	4	960,00	4	960,00	4	960,00	4	960,00	4	960,00	4	960,00
SESA	49	11.776,00	69	15.808,00	83	19.544,00	82	19.680,00	72	17.280,00	77	19.384,00
SESP	14	3.360,00	16	3.824,00	16	3.608,00	15	3.600,00	10	2.400,00	10	2.400,00
SESPORT	-	-	-	-	-	-	-	-	-	-	7	2.912,00
APE	11	2.640,00	11	2.792,00	10	2.400,00	10	2.400,00	15	3.544,00	13	3.120,00
Defensoria Pública	33	7.880,00	35	8.432,00	32	7.680,00	31	7.408,00	15	3.400,00	35	12.680,00
Polícia Civil	43	10.320,00	42	10.080,00	41	9.840,00	39	9.360,00	68	16.320,00	74	17.584,00
Polícia Militar	17	7.650,00	17	7.650,00	15	6.750,00	17	7.650,00	17	7.650,00	17	7.650,00
Polícia Militar - Residentes	150	36.000,00	150	35.760,00	150	36.000,00	150	36.000,00	150	36.000,00	150	35.992,00
CBMES	38	9.120,00	38	9.208,00	38	9.120,00	38	9.120,00	39	9.888,00	41	9.968,00
TOTAL DA DIRETA	1.106	270.882,00	1.141	280.554,00	1.149	281.382,00	1.131	276.962,00	1.066	263.298,00	1.153	295.874,00

Fonte: Relatórios GEPAR.

DEMONSTRATIVO DO QUANTITATIVO E DOS GASTOS COM ESTAGIÁRIOS - AUTARQUIAS

Em R\$ 1,00

Órgãos	mar/05		abr/05		mai/05		jun/05		jul/05		ago/05	
	Quant.	Valor	Quant.	Valor	Quant.	Valor	Quant.	Valor	Quant.	Valor	Quant.	Valor
DERTES	9	2.218,67	9	1.788,80	9	2.080,00	11	2.904,00	23	6.208,00	23	5.680,00
DETRAN	45	9.242,13	41	8.465,57	43	11.016,00	39	9.916,00	45	12.112,00	42	10.008,00
DIO	3	624,00	4	624,00	3	720,00	3	720,00	3	720,00	3	720,00
EMES	6	665,61	5	1.109,34	4	960,00	5	1.200,00	7	1.536,00	7	1.680,00
ESESP	8	1.664,00	8	1.664,00	7	1.456,00	8	2.112,00	6	1.336,00	8	1.864,00
ICAES	12	2.197,87	13	2.669,33	13	3.216,94	13	3.120,00	14	3.360,00	16	3.904,00
IDAF	10	2.080,00	10	2.031,49	9	2.208,00	10	2.360,00	10	2.400,00	9	1.928,00
IEMA	31	6.753,05	32	6.524,26	31	7.849,05	30	7.104,00	27	6.376,00	27	6.688,00
IESP	38	11.440,00	38	7.904,00	38	9.120,00	41	9.640,00	40	9.336,00	40	9.480,00
IESP - Residentes	43	77.110,38	43	76.803,78	43	76.789,47	43	76.772,07	43	76.789,47	43	76.798,47
INCAPER	7	1.456,00	9	1.802,66	9	2.160,00	9	2.160,00	8	1.656,00	9	2.160,00
IPAJM	13	2.641,74	13	2.717,88	13	2.792,00	16	3.696,00	18	4.336,00	17	3.840,00
IPES/IJSN	9	2.025,21	8	1.636,28	7	1.680,00	7	1.680,00	7	1.680,00	7	1.680,00
IPEM	-	-	-	-	-	-	-	-	-	-	-	-
ITI	24	5.050,20	22	4.900,00	25	5.404,06	25	5.404,06	24	5.124,06	22	4.451,96
JUCEES	33	6.843,24	36	7.737,61	39	8.784,00	-	-	44	9.112,00	43	9.783,84
RTV-ES	19	3.771,76	20	3.979,96	19	4.501,30	20	4.848,00	27	6.208,00	31	7.176,00
SUPPIN	4	1.033,07	5	797,32	4	960,00	4	960,00	4	960,00	4	960,00
TOTAL DA INDIRETA	314	136.816,93	316	133.156,28	316	141.696,82	284	134.596,13	350	149.249,53	351	148.802,27

Em R\$ 1,00

Órgãos	set/05		out/05		nov/05		dez/05		jan/06		fev/06	
	Quant.	Valor	Quant.	Valor	Quant.	Valor	Quant.	Valor	Quant.	Valor	Quant.	Valor
DERTES	24	5.928,00	24	5.760,00	25	5.928,00	23	5.520,00	16	3.840,00	18	4.285,00
DETRAN	42	9.657,20	46	10.944,00	43	10.048,00	43	9.728,00	41	9.992,00	40	9.408,00
DIO	3	720,00	3	720,00	3	720,00	3	720,00	1	240,00	1	240,00
FAMES	10	2.200,00	9	2.040,00	9	2.112,00	8	1.920,00	4	840,00	7	1.744,00
ESESP	8	1.744,00	8	1.680,00	8	2.136,00	8	1.920,00	7	1.680,00	7	1.680,00
ICAES/IASSES	16	3.840,00	16	3.840,00	16	3.840,00	16	3.840,00	18	4.056,00	18	4.320,00
IDAF	8	1.920,00	8	1.920,00	8	1.920,00	10	2.560,00	4	960,00	7	1.648,00
IEMA	32	7.344,40	35	8.272,00	31	7.344,00	29	7.320,00	33	7.320,00	32	7.752,00
IESP	40	9.600,00	40	9.600,00	42	9.600,00	40	9.600,00	37	8.880,00	39	9.160,00
IESP - Residentes	43	99.283,14	43	76.792,82	42	73.063,29	42	94.738,25	42	72.918,20	43	83.349,91
INCAPER	8	1.920,00	9	2.048,00	9	2.248,00	11	2.272,00	10	2.400,00	10	2.400,00
IPAJM	18	4.352,00	18	4.288,00	18	4.320,00	18	4.168,00	18	3.712,00	17	3.904,00
IPES/IJSN	6	1.440,00	8	1.896,00	9	2.160,00	9	2.160,00	9	2.160,00	9	2.160,00
IPEM	-	-	-	-	-	-	-	-	9	3.510,00	9	3.224,00
ITI	26	5.562,43	21	4.480,00	25	5.600,00	23	5.180,00	23	5.366,60	22	5.040,00
JUCEES	45	10.384,32	41	9.840,00	36	9.048,96	43	8.502,72	41	9.930,23	46	11.111,42
RTV-ES	29	7.032,00	30	6.728,00	29	6.592,00	32	6.800,00	28	6.688,00	29	6.936,00
SUPPIN	3	720,00	4	1.032,00	4	960,00	4	960,00	2	480,00	3	789,67
TOTAL DA INDIRETA	361	173.647,49	363	151.880,82	357	147.640,25	362	167.908,97	343	144.973,03	357	159.152,00

Fonte: Relatórios das Autarquias.

	mar/05		abr/05		mai/05		jun/05		jul/05		ago/05	
TOTAL GERAL	954	273.086,41	973	275.679,66	972	303.302,01	983	306.132,00	1.386	477.211,53	1.449	423.172,27
	set/05		out/05		nov/05		dez/05		jan/06		fev/06	
TOTAL GERAL	1.467	444.529,49	1.504	432.434,82	1.506	429.022,25	1.493	444.870,97	1.409	408.271,03	1.510	455.026,00

**DEMONSTRATIVO DO QUANTITATIVO E DA EVOLUÇÃO DOS GASTOS COM PESSOAL DO PODER EXECUTIVO
NAS ÁREAS DE EDUCAÇÃO, SAÚDE, SEGURANÇA PÚBLICA E OUTROS
ANO: 2006**

Demonstrativo do Número de Servidores

ESPECIFICAÇÃO	DADOS MÊS FEV/06	%	MÉDIA MENSAL MAR./05 A FEV./06	%
1 - ATIVOS/COMPL. APOSENTADORIA	42.788	64,47	49.904	68,01
EDUCAÇÃO (1)	15.104	35,30	22.375	44,84
SAÚDE (2)	10.909	25,50	10.878	21,80
SEGURANÇA (3)	10.365	24,22	10.205	20,45
OUTROS ATIV. TÉCNICAS (4)	3.574	8,35	3.644	7,30
OUTROS PLANEJ./APOIO ADM. (5)	2.836	6,63	2.802	5,62
2 - INATIVOS/RPPS	23.576	35,53	23.475	31,99
TOTAL	66.364	100,00	73.379	100,00

Fonte: Relatórios GEPAR.

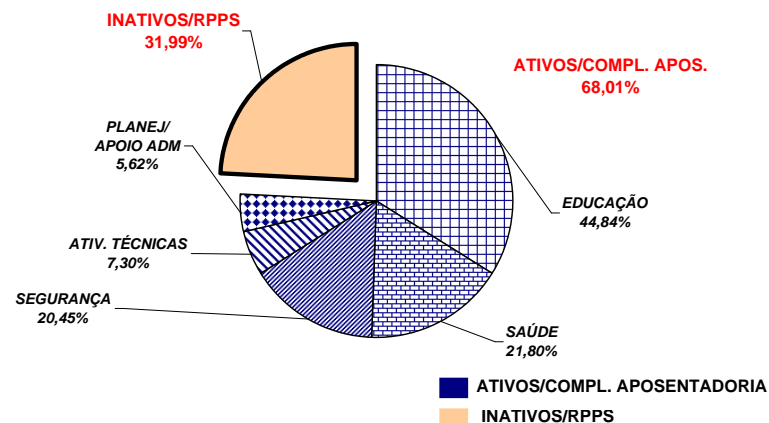

Demonstrativo dos Gastos

ESPECIFICAÇÃO	DADOS MÊS FEV/06	%	MÉDIA MENSAL MAR./05 A FEV./06	%
1 - ATIVOS/COMPL. APOSENTADORIA	86.982,42	61,56	101.400,39	64,97
EDUCAÇÃO (1)	18.917,52	21,75	30.237,30	29,82
SAÚDE (2)	18.845,87	21,67	20.357,65	20,08
SEGURANÇA (3)	28.696,69	32,99	30.173,15	29,76
OUTROS ATIV. TÉCNICAS (4)	9.094,21	10,46	9.089,86	8,96
OUTROS PLANEJ./APOIO ADM. (5)	11.428,13	13,14	11.542,44	11,38
2 - INATIVOS/RPPS	54.324,58	38,44	54.673,84	35,03
TOTAL	141.307,00	100,00	156.074,23	100,00

Fonte: Relatórios GEPAR.

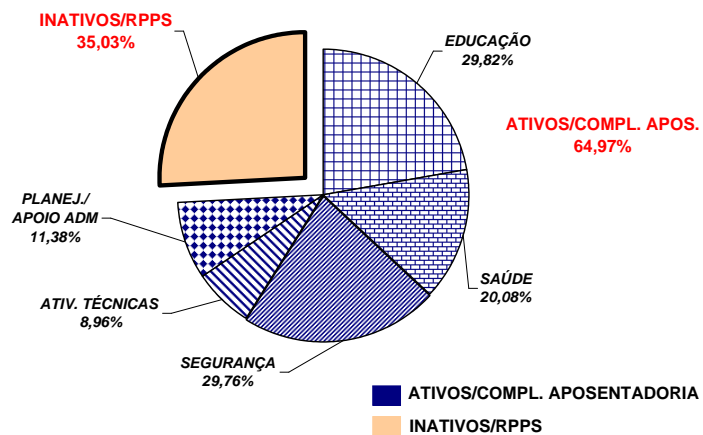

Notas:

- (1) - Inclui SEDU CLT/Estatutário/DTA e DTM.
- (2) - Inclui IESP - Efetivos, Comissionados e Contratados Temporários; SESA e HPM (servidores civis)
- (3) - Inclui PM/PC - Administrativos e Policiais; CBMES; SESP; SEJUS e IASES
- (4) - Inclui SEAG; SEAMA; SECULT; SETADES; SEDETUR; SEDIT; SESPORT; DERTES; FAMES; ESESP; IEMA; IDAF; INCAPER e DETRAN.
- (5) - Inclui AGE; APE; ASPE; SEG; Casa Civil; Vice Governadoria; Casa Militar; SECT; Defensoria Pública; PGE; SEP; SEGER; Previdência Complementar; Pensões Especiais; SECOM; SEFAZ; FAPES; IJSN; RTV-ES; DIO; IPAJM; ITI; IPDM; JUCEES e SL

**REMUNERAÇÃO MÉDIA DOS SERVIDORES DA ADMINISTRAÇÃO DIRETA
DO PODER EXECUTIVO - FEVEREIRO/2006 (1)**

CATEGORIA	MÉDIA ATIVOS	MÉDIA INATIVOS
AUDITORES	4.292,99	4.120,52
CONSULTORES	7.642,10	8.920,12
DEFENSORES PÚBLICOS	5.318,03	5.261,76
AUDITOR FISCAL DA RECEITA ESTADUAL	7.640,04	7.671,07
AUXILIAR FAZENDÁRIO	2.027,21	-
MAGISTÉRIO (2)	1.124,77	1.331,73
QUADRO PERMANENTE	864,09	979,33
QUADRO COMISSIONADO (3)	1.152,32	1.191,81
PENSIONISTAS - PENSÕES ESPECIAIS	-	1.106,96
PROCURADORES	10.485,24	11.659,36

Notas:

(1) - Na remuneração estão incluídos valores de Gratificações do Cargo; Gratificações de Funções; Escala Especial e Vantagens Pessoais. Não estão incluídos: 13º, abono férias, diferenças retroativas, auxílio alimentação, salário família, auxílio transporte e valores acima do teto constitucional.

(2) - No cálculo da média não está incluído o valor do abono.

(3) - No quadro comissionado estão incluídos subsídios do Governador, Vice-Governador, Secretários de Estado e equivalentes.

REMUNERAÇÃO MÉDIA DOS POLICIAIS CIVIS E MILITARES DO ES
FEVEREIRO 2006

CARGOS/GRADUAÇÃO/POSTO	MÉDIA ATIVOS	MÉDIA INATIVOS
POLÍCIA CIVIL	4.321,73	3.938,21
Delegado de Polícia Especial	9.459,91	9.057,97
3ª	8.212,00	6.919,33
2ª	7.053,32	5.791,67
1ª/Substituto	6.204,67	5.369,50
Médico Legista, Perito Bioquímico Toxicologista, Perito Criminal, Perito Criminal Especial, Assistente Social, Psicólogo	4.370,59	3.737,39
Escrivão de Polícia Investigador de Polícia	4.203,71	3.605,26
Perito Papiloscópico Perito Telecomunicação	4.123,48	3.869,14
Fotógrafo Criminalístico Aux. Perícia Med. Legal	3.321,40	2.512,72
Agente Polícia Civil	3.376,93	2.440,83
POLÍCIA MILITAR	1.875,27	3.168,33
Coronel	8.021,45	10.017,13
Tenente Coronel	6.607,42	6.353,77
Major	5.766,21	5.044,79
Capitão	4.900,35	5.936,89
1º Tenente	4.521,09	4.266,90
2º Tenente	4.235,46	4.223,19
Asp. A Oficial	3.970,49	-
Aluno Oficial	-	-
Subtenente	3.947,82	3.582,27
1º Sargento	3.559,37	3.167,36
2º Sargento	3.046,13	2.818,56
3º Sargento	2.690,97	2.432,21
Cabo	1.806,45	1.769,76
Soldado Classe "C"	1.174,41	1.010,74
Soldado Classe "B"	1.137,68	(1) 492,05
Soldado Classe "A"	656,59	607,40
Aluno Soldado	294,40	-
CORPO DE BOMBEIRO MILITAR	2.111,87	3.759,80
Coronel	8.735,77	10.067,12
Tenente Coronel	6.830,21	-
Major	6.391,15	-
Capitão	5.087,41	5.731,03
1º Tenente	4.824,34	(2) 4.698,05
2º Tenente	4.525,82	-
Asp. A Oficial	4.599,37	-
Aluno Oficial	3.154,37	-
Subtenente	4.202,87	3.501,98
1º Sargento	3.659,10	3.276,58
2º Sargento	3.283,17	2.887,45
3º Sargento	2.880,41	2.758,14
Cabo	1.796,36	2.350,36
Soldado Classe "C"	-	(2) 2.129,65
Soldado Classe "B"	1.092,69	(2) 2.259,19
Soldado Classe "A"	672,64	-

Notas:

(1) - Há casos de reformados com proventos proporcionais refletindo na média, reduzindo-a .

(2) - Há apenas um caso de aposentado.

**DEMONSTRATIVO DA CONTRIBUIÇÃO PATRONAL E DOS SERVIDORES, DO
PODER EXECUTIVO, PARA O REGIME PRÓPRIO DE PREVIDÊNCIA SOCIAL - RPPS**

Em R\$ 1.000,00

ESPECIFICAÇÃO	MESES						
	JAN/05	FEV/05	MAR/05	ABRIL/05	MAIO/05	JUNHO/05	JULHO/05
Contribuição Servidores	6.130.754,85	6.945.997,69	6.263.119,70	7.166.768,33	6.314.276,79	6.490.238,23	6.693.852,54
FF/Fundo Financeiro	6.117.669,07	6.916.502,05	6.224.601,22	7.087.853,49	6.206.926,79	6.383.561,53	6.590.093,89
FP/Fundo Previdenciário	13.085,78	29.495,64	38.518,48	78.914,84	107.350,00	106.676,70	103.758,65
Contribuição Patronal	12.425.188,13	13.320.271,12	12.285.169,25	14.184.302,17	12.538.358,88	12.877.741,44	13.347.666,21
FF/Fundo Financeiro	12.397.965,54	13.256.840,82	12.202.482,20	14.029.472,54	12.326.051,81	12.668.209,70	13.137.336,93
FP/Fundo Previdenciário	27.222,59	63.430,30	82.687,05	154.829,63	212.307,07	209.531,74	210.329,28
Total	18.555.942,98	20.266.268,81	18.548.288,95	21.351.070,50	18.852.635,67	19.367.979,67	20.041.518,75

ESPECIFICAÇÃO	MESES						
	AGOSTO/05	SETEMBRO/05 (1)	OUTUBRO/05	NOVEMBRO/05	DEZEMBRO/05 (2)	JANEIRO/06	FEVEREIRO/06
Contribuição Servidores	6.723.502,28	3.900.237,07	6.635.714,49	6.622.197,96	6.049.409,14	6.676.280,28	6.929.609,16
FF/Fundo Financeiro	6.604.536,47	3.782.685,96	6.480.761,34	6.466.771,50	5.813.558,71	6.495.720,19	6.728.299,00
FP/Fundo Previdenciário	118.965,81	117.551,11	154.953,15	155.426,46	235.850,43	180.560,09	201.310,16
Contribuição Patronal	13.302.579,86	13.155.261,78	13.258.496,01	13.213.584,02	8.437.640,26	13.365.358,93	13.584.044,34
FF/Fundo Financeiro	13.065.931,71	12.921.645,40	12.950.492,00	12.903.733,53	7.943.944,24	13.002.599,32	13.183.210,40
FP/Fundo Previdenciário	236.648,15	233.616,38	308.004,01	309.850,49	493.696,02	362.759,61	400.833,94
Total	20.026.082,14	17.055.498,85	19.894.210,50	19.835.781,98	14.487.049,40	20.041.639,21	20.513.653,50

Fonte: Relatórios ITI - PRO2722R e das Autarquias.

Notas:

(1) - Neste mês, houve devolução do desconto de IPAJM, do período de janeiro a julho/2004, dos servidores inativos, o qual passou a ser efetuado conforme § 18, Art. 40 da Constituição Federal alterado pela E.C. nº 41/2003.

(2) - Neste mês, os servidores aposentados por invalidez - doença grave (mesmos motivos para isenção do IR) passaram a descontar IPAJM apenas da parcela que excede a 2 vezes o teto do RGPS. Em consequência foram devolvidos os valores descontados desde 01/2004 e compensadas as respectivas contribuições patronais.